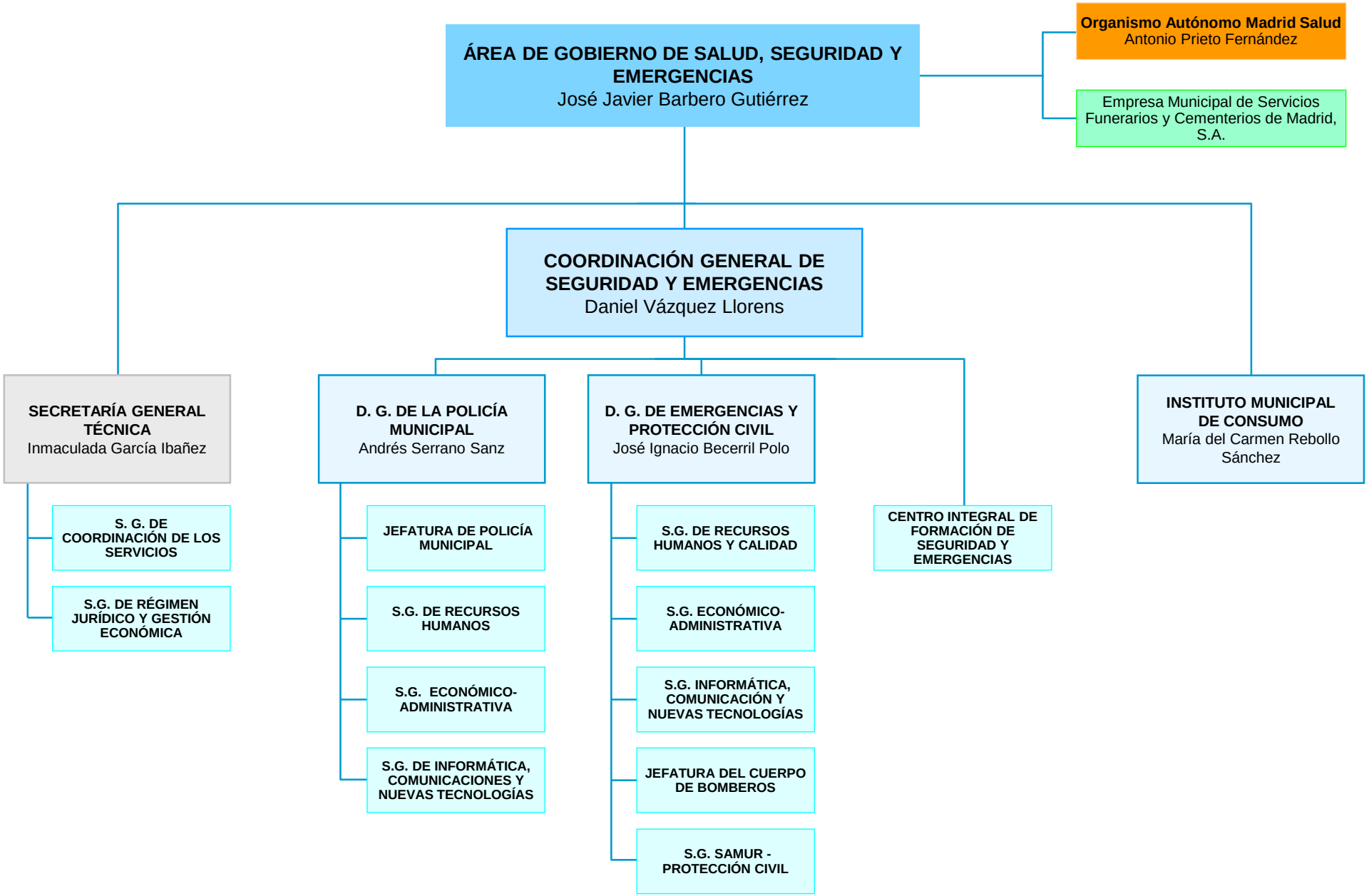
ÁREA DE GOBIERNO DE SALUD, SEGURIDAD Y EMERGENCIAS
José Javier Barbero Gutiérrez
Organismo Autónomo Madrid Salud
Antonio Prieto Fernández
Empresa Municipal de Servicios Funerarios y Cementerios de Madrid, S.A.
COORDINACIÓN GENERAL DE SEGURIDAD Y EMERGENCIAS
Daniel Vázquez Llorens
SECRETARÍA GENERAL TÉCNICA
Inmaculada García Ibañez
S. G. DE COORDINACIÓN DE LOS SERVICIOS
S.G. DE RÉGIMEN JURÍDICO Y GESTIÓN ECONÓMICA
D. G. DE LA POLICÍA MUNICIPAL
Andrés Serrano Sanz
JEFATURA DE POLICÍA MUNICIPAL
S.G. DE RECURSOS HUMANOS
S.G. ECONÓMICO-ADMINISTRATIVA
S.G. DE INFORMÁTICA, COMUNICACIONES Y NUEVAS TECNOLOGÍAS
D. G. DE EMERGENCIAS Y PROTECCIÓN CIVIL
José Ignacio Becerril Polo
S.G. DE RECURSOS HUMANOS Y CALIDAD
S.G. ECONÓMICO-ADMINISTRATIVA
S.G. INFORMÁTICA, COMUNICACIÓN Y NUEVAS TECNOLOGÍAS
JEFATURA DEL CUERPO DE BOMBEROS
S.G. SAMUR - PROTECCIÓN CIVIL
CENTRO INTEGRAL DE FORMACIÓN DE SEGURIDAD Y EMERGENCIAS
INSTITUTO MUNICIPAL DE CONSUMO
María del Carmen Rebollo Sánchez